

Pluridiscapacitat i Innovació. Necessitats i Solucions

15 de novembre del 2025

Facultat de Psicologia, Ciències de l'Educació i de l'Esport. Universitat Ramon Llull

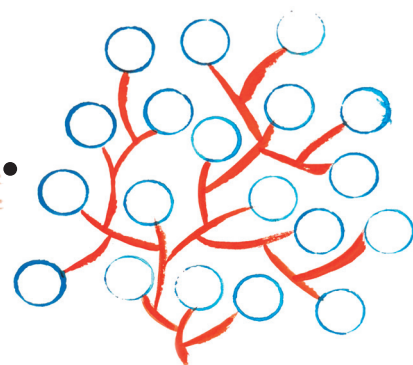

- ▷ 8:30 / 9:00 **Acreditacions**
- ▷ 9:00 / 9:10 **Benvinguda.** Sònia Corpas. *Directora general de Nexé Fundació.*
- ▷ 9:10 / 9:20 **Benvinguda.** Ana Andrés. *Vicedegana de Recerca de la facultat de Psicologia, Ciències de l'Educació i de l'Esport. Blanquerna-URL.*
- ▷ 9:20 / 9:30 **Conferència inaugural de la Jornada per part del/la representant de Blanquerna. "La innovació i la discapacitat".** Universitat de Psicologia, Ciències de l'Educació i de l'Esport. *Blanquerna-URL.*
- ▷ 9:30 / 10:00 **El Centre de Recerca, Innovació i Tecnologia (CRIT) de Nexé Fundació.** Jordi Ventura. *Fisioterapeuta de l'Hospital Sant Joan de Déu de Barcelona i Director del CRIT.*
- ▷ 10:00 / 10:15 **El Sistema de Classificació de la Funció Respiratòria per infants/joves amb paràlisi cerebral i/o pluridiscapacitat.** Sergi Nogués. *Fisioterapeuta de l'EEE Les Girafes Blaves de Nexé Fundació.*
- ▷ 10:15 / 10:30 **Mirades que acompanyen: La documentació pedagògica com a pont entre escola i família.** Equip docent de l'EEE Les Girafes Blaves de Nexé Fundació.
- ▷ 10:30 / 10:45 **L'Alimentació com a entorn d'aprenentatge.** Gemma Puigfel. Aina Gaspar i Júlia Andrés. *Logopedes i Terapeuta Ocupacional de Nexé Fundació.*
- ▷ 10:45 / 11:00 **Gueopic. Presenta, Passat i Futur.** Dani Andreu. *President de Gueopic.*
- ▷ 11:00 / 11:30 **Pausa pel cafè**
- ▷ 11:30 / 11:50 **DIVINTECH: Diversitat, Inclusió i Tecnologia. Usos de la robòtica per a la millora de les habilitats instrumentals de l'alumnat amb Trastorn de l'Espectre Autista.** Xavi Canaleta. *Director d'Innovació Educativa, Coordinador del la línia de recerca Technology Enhanced Learning del grup Human Environment Research i David Fonseca, Catedràtic en Mètodes d'Investigació i Diagnòstic en Educació, Membre del la línia de recerca Technology Enhanced Learning del grup Human Environment Research, La Salle Campus Barcelona (Universitat Ramon Llull).*
- ▷ 11:50 / 12:05 **Estratègies d'accessibilitat cultural aplicades a espectacles escolars del Servei Educatiu de L'Auditori.** Marta del Olmo. *Responsable del Departament Educatiu de L'Auditori de Barcelona, Experta en gestió cultural, disseny i producció d'espectacles, Lideratge en accessibilitat cultural, Locutora professional i formadora en gestió artística.*

▷ 12:05 / 12:20 **Jugar a l'Hospital: és realment possible per a tots els infants? Un Pla Social a l'Hospital Infantil: una eina terapèutica per a infants amb necessitats complexes.** Ferran Prats Domènech., *Resident de Pediatria i Àrees específiques de l'Hospital Universitari Vall d'Hebron. President d'Associació IN FUN.*

▷ 12:20 / 12:35 **Interpretació vital en pluridiscapacitat.** Montserrat Navarro i Nogués. *Musicoterapeuta de l'EEE Alba de Reus.*

▷ 12:35 / 12:50 **L'escolta musicoterapèutica com a eix d'intervenció en l'abordatge clínic amb nadons d'alt risc.** Lucía Barea. *Musicoterapeuta d'AGEM i de l'Hospital de la Vall d'Hebrón.*

▷ 12:50 / 13:05 **Projecte Mou Muntanyes, de Nexe Fundació.** Lluís Trillo. *Muntanyenc. Coordinador de Bivac.org i membre de MTG (muntanya inclusiva). Director de RESPONSE UPF i Creador de Projectes d'Impacte.*

▷ 13:05 / 13:35 **Presentació cadira Joelette (Muntanya inclusiva).** Marta Escalé. *Guia de Muntanya (AEGM - UIMLA) i tècnica d'inclusió treballant en projectes de formació, protocols de seguretat i guiatge per a diverses empreses, entitats i fundacions, membre de l'Àrea d'inclusió de la Feec i sòcia de Mountravelguide.*

▷ 13:35 / 14:00 **Concert de comiat.**

AL FINALITZAR LA JORNADA PRESENTAREM
EL CALENDARI SOLIDARI DE NEXE FUNDACIÓ, QUE JA ÉS LA DOTZENA EDICIÓ!!!

Organitza



Amb el suport

